



**ESTADO DE SANTA CATARINA**

Secretaria de Estado da Educação - SED

Coordenadoria Regional de Educação - 6ª CRE Concórdia

E.E.B. Dom Felício Cesar da Cunha Vasconcelos

Rua José Kades nº570 Bairro Industrial 01 Fone 34826119-988332424

# **PLANO DE CONTINGÊNCIA para a COVID-19**

**Estabelecimento de Educação/Ensino Fundamental, Médio e Superior**

**E.E.B. DOM FELÍCIO CESAR DA CUNHA VASCONCELOS**

Nome do estabelecimento

**PLANCON-EDU/ESCOLAS COVID-19**

**Irani - SC**

Município

**Irani, outubro de de 2020**





**ESTADO DE SANTA CATARINA**

Secretaria de Estado da Educação - SED

Coordenadoria Regional de Educação - 6ª CRE Concórdia

E.E.B. Dom Felício Cesar da Cunha Vasconcelos

Rua José Kades nº570 Bairro Industrial 01 Fone 34826119-988332424

**Este Plano de Contingência foi construído com base no Modelo do Plano de Contingência elaborado e aprovado no âmbito do Comitê Técnico Científico da Defesa Civil do Estado de Santa Catarina.**

**Governador do Estado de Santa Catarina**

**Carlos Moisés da Silva**

**Chefe da Defesa Civil do Estado de Santa Catarina**

**João Batista Cordeiro Junior**

**Diretor de Gestão de Educação**

**Alexandre Corrêa Dutra**

**Equipe que elaborou o Modelo de Plano de Contingência**

**Coordenação: Mário Jorge C. C. Freitas - Associação Brasileira de Pesquisa Científica,**

**Tecnológica e Inovação em Redução de Riscos e Desastre (ABP-RRD)**

**Sub- Coordenação: Cleonice Maria Beppler - Instituto Federal Catarinense (IFC)**

**Caroline Margarida - Defesa Civil do Estado de Santa Catarina (DCSC) (relatora)**

**Fabiana Santos Lima - Universidade Federal de Santa Catarina (UFSC)**

**Francisco Silva Costa - Universidade do Minho (UMinho/Portugal)**

**Janete Josina de Abreu - Universidade Federal de Santa Catarina (UFSC)**

**Leandro Mondini - Instituto Federal Catarinense (IFC Camboriú)**

**Pâmela do Vale Silva - Universidade Federal do Rio Grande do Sul (UFRGS)**

**Paulo Henrique Oliveira Porto de Amorim - Instituto Federal de Santa Catarina (IFSC)**

**Regina Panceri - Defesa Civil do Estado de Santa Catarina (DCSC) (relatora)**

**Colaboradores Externos**

**Prof. Eduardo R. da Cunha - Colégio Bom Jesus - Unidade Pedra Branca/Palhoça/SC**

**Prof. Josué Silva Sabino - Escola Básica Padre Doutor Itamar Luis da Costa - Imbituba/SC**

**Profa. Rute Maria Fernandes - Secretaria Municipal de Educação, Cultura e Esportes (SEDUCE) - Imbituba/SC.**

**MsC. Maria Cristina Willemann - Epidemiologista - Mestre em Saúde Pública**





**ESTADO DE SANTA CATARINA**

Secretaria de Estado da Educação - SED

Coordenadoria Regional de Educação - 6ª CRE Concórdia

E.E.B. Dom Felício Cesar da Cunha Vasconcelos

Rua José Kades nº570 Bairro Industrial 01 Fone 34826119-988332424

Plano de contingência aplicável a

**E.E.B. Dom Felício Cesar da Cunha Vasconcelos**

Estabelecimento

Equipe responsável pela elaboração e implementação do plano:

**Gery Odair Ricci**

Diretor(a)

Equipe responsável pela elaboração e implementação do plano:

**Sivio Antônio Lemos das Neves**

Prefeito Municipal

**Sandro Alves Pereira**

Proteção Defesa Civil

**Adriana Paula Franceschina**

Saúde

**Margarida Gazoni Zenaro**

Educação

Membros da equipe:

**GERY ODAIR RICCI  
MARCILEY APARECIDA DOSCIATTI  
MARISTELA AIRES PINTO  
CLORES DAGHETTI  
RAFAEL JUNIOR MOTTER  
ELIANE BLOTZ DOS SANTOS  
ROSALINA RODRIGUES DOS SANTOS  
JANAÍNA FERREIRA DA SILVA  
JOÃO AUGUSTO BERNO FACHIN  
ROMILDA MORAES DE SOUZA  
SANDRA REGINA DE OLIVEIRA  
ELIZETE ANA GUARESKI FACHIN  
CAMILA NICOLAU  
GABRIEL HENRIQUE BISOLLO XAVIER**





## **ESTADO DE SANTA CATARINA**

Secretaria de Estado da Educação - SED

Coordenadoria Regional de Educação - 6ª CRE Concórdia

E.E.B. Dom Felício Cesar da Cunha Vasconcelos

Rua José Kades nº570 Bairro Industrial 01 Fone 34826119-988332424

## **Sumário**

<b>1. INTRODUÇÃO</b>	<b>5</b>
<b>2. ENQUADRAMENTO CONCEITUAL DE REFERÊNCIA</b>	<b>8</b>
<b>3. ATORES/POPULAÇÃO ALVO</b>	<b>9</b>
<b>4. OBJETIVOS</b>	<b>10</b>
<b>4.1 OBJETIVO GERAL</b>	<b>10</b>
<b>4.2 OBJETIVOS ESPECÍFICOS</b>	<b>10</b>
<b>5. CENÁRIOS DE RISCO</b>	<b>11</b>
<b>5.1 AMEAÇA (S)</b>	<b>11</b>
<b>5.2 CARACTERIZAÇÃO DO TERRITÓRIO</b>	<b>13</b>
<b>5.3 VULNERABILIDADES</b>	<b>15</b>
<b>5.4 CAPACIDADES INSTALADAS/ A INSTALAR</b>	<b>16</b>
<b>6. NÍVEIS DE PRONTIDÃO/AÇÃO</b>	<b>17</b>
<b>7. GOVERNANÇA E OPERACIONALIZAÇÃO DA RESPOSTA</b>	<b>20</b>
<b>7.1 DIRETRIZES, DINÂMICAS E AÇÕES OPERACIONAIS (DAOP)</b>	<b>20</b>
<b>7.2 UNIDADE DE GESTÃO OPERACIONAL (SIST. COMANDO OPERACIONAL/COMITÊS ESCOLARES)</b>	<b>32</b>
<b>7.3 SISTEMA DE VIGILÂNCIA E COMUNICAÇÃO (SISTEMA DE ALERTA E ALARME)</b>	<b>34</b>
<b>7.3.1. DISPOSITIVOS PRINCIPAIS</b>	<b>34</b>
<b>7.3.2. MONITORAMENTO E AVALIAÇÃO</b>	<b>35</b>



## ESTADO DE SANTA CATARINA

Secretaria de Estado da Educação - SED

Coordenadoria Regional de Educação - 6ª CRE Concórdia

E.E.B. Dom Felício Cesar da Cunha Vasconcelos

Rua José Kades nº570 Bairro Industrial 01 Fone 34826119-988332424

### 1. INTRODUÇÃO

A COVID-19 é uma doença infecciosa emergente, causada por um vírus da família dos coronavírus — o SARS-CoV-2 (de forma simplificada, como instituiu a OMS, 2019-nCoV) identificado pela primeira vez em Wuhan, na China, em dezembro de 2019.

Em 30 de janeiro, o Comitê de Emergência da Organização Mundial de Saúde (OMS) decretou Emergência de Saúde Pública de Âmbito Internacional. Em 11 de março, levando em consideração a amplitude de sua propagação mundial, veio a ser classificada como pandemia. Segundo a OMS, para configurar uma pandemia são necessárias três condições:

- a. Ser uma nova doença que afeta a população;
- b. O agente causador ser do tipo biológico transmissível aos seres humanos e causador de uma doença grave; e
- c. Ter contágio fácil, rápido e sustentável entre os humanos.

A ocorrência da COVID-19, bem como as providências a serem aplicadas, se integram na Política Nacional de Proteção e Defesa Civil, definida pela Lei nº 12.608, de 10 de abril de 2012. Efetivamente estamos em estado de calamidade pública decretada em decorrência de um desastre de natureza biológica, que se insere na rubrica “doenças infecciosas virais” (conforme o COBRADE nº 1.5.1.1.0). No Brasil, o Congresso Nacional reconheceu, para fins específicos, por meio do Decreto Legislativo nº 6, de 20 de março de 2020, a ocorrência do estado de calamidade pública nos termos da solicitação do Presidente da República.

Em Santa Catarina, o acionamento do Centro Integrado de Gerenciamento de Riscos e Desastres - CIGERD ocorreu no dia 14 de março, quando foi deflagrada a “Operação COVID-19 SC”. No dia 17 de março, o governo do Estado decretou emergência, através do Decreto nº 515, por conta da pandemia de coronavírus. O Decreto nº 562, de 17 de abril de 2020, declarou estado de calamidade pública em todo o território catarinense, nos termos do COBRADE nº 1.5.1.1.0 - doenças infecciosas virais, para fins de enfrentamento à





## **ESTADO DE SANTA CATARINA**

Secretaria de Estado da Educação - SED

Coordenadoria Regional de Educação - 6ª CRE Concórdia

E.E.B. Dom Felício Cesar da Cunha Vasconcelos

Rua José Kades nº570 Bairro Industrial 01 Fone 34826119-988332424

COVID-19, com vigência de 180 (cento e oitenta) dias, suspendendo as aulas presenciais nas unidades das redes de ensino pública e privada, sem prejuízo do cumprimento do calendário letivo, até 31 de maio. Este Decreto foi alterado por outro de número 587, de 30 de abril, que suspendeu as aulas nas unidades das redes de ensino pública e privada por tempo indeterminado. O Decreto nº 630, de 1º de junho, suspendeu até 2 de agosto de 2020 as aulas presenciais nas unidades das redes de ensino pública e privada, sem prejuízo do cumprimento do calendário letivo, o qual deverá ser objeto de reposição oportunamente.

Em 16 de junho, o Ministério da Educação publicou a Portaria nº 544 que dispõe sobre a substituição das aulas presenciais por aulas em meios digitais, enquanto durar a situação de pandemia do novo coronavírus - COVID-19. E, em 18 de junho, a Portaria nº 1.565 que estabeleceu orientações gerais visando à prevenção, ao controle e à mitigação da transmissão da COVID-19, e à promoção da saúde física e mental da população brasileira, de forma a contribuir com as ações para a retomada segura das atividades e o convívio social seguro.

O impacto potencial da COVID-19 é elevado devido a, entre outros aspectos:

- a.** A propagação do vírus ser fácil e rápida;
- b.** A transmissão ocorrer enquanto o paciente está assintomático ou tem sintomas leves (5 até 14 dias);
- c.** A doença ter consequências agravadas, para além de idosos, em certos grupos populacionais com grande expressão no Brasil, como diabéticos, hipertensos e com problemas cardíacos;
- d.** A possibilidade de gerar sobrecarga nos sistemas e serviços de saúde e assistência social (podendo gerar sua ruptura), na fase exponencial da contaminação;
- e.** A taxa de mortalidade pode atingir, em certos contextos, números preocupantes.

Considerando que a transmissão do agente infeccioso se faz por contágio interpessoal, é fundamental promover a preparação das instituições,





## **ESTADO DE SANTA CATARINA**

Secretaria de Estado da Educação - SED

Coordenadoria Regional de Educação - 6ª CRE Concórdia

E.E.B. Dom Felício Cesar da Cunha Vasconcelos

Rua José Kades nº570 Bairro Industrial 01 Fone 34826119-988332424

organizações e serviços para uma resposta efetiva e oportuna, que ajude a diminuir a amplitude e ritmo da infecção e a mitigar seus impactos, especialmente, o número de vítimas mortais. A estratégia a seguir deve estar alinhada com as indicações do Ministério da Saúde (MS) e da Organização Mundial de Saúde (OMS) e outras indicações de órgãos de governos federal, estadual e municipal. As atividades a desenvolver devem ser sempre proporcionais ao nível de risco definido pelas instituições responsáveis.

As experiências já reconhecidas nos casos mais bem-sucedidos de controle provam que a preparação para uma epidemia começa (ou deve começar) antes dela ocorrer. Se tal não ocorreu (ou só ocorreu parcialmente), mais importante se torna que a prevenção se inicie logo aos primeiros sinais de casos provenientes de outros países (ou regiões), com reforço na fase de transmissão local e, obviamente, maior destaque na fase de transmissão comunitária ou sustentada. Entre as medidas adotadas desde cedo pelos países melhor sucedidos no controle à COVID-19, constam-se a realização massiva de testes com isolamento de casos detectados e quebra de cadeias de transmissão, medidas de reforço da higiene individual e comunitária, comunicação eficaz e adequada e conscientização efetiva, mas dando devido realce a riscos e consequências em caso de negligência de medidas de distanciamento social (de vários graus e ordem), obrigatórias ou voluntárias, com proibição de aglomerações.

Um instrumento de planejamento e preparação de resposta a eventos adversos de quaisquer tipos, previstos na Codificação Brasileira de Desastres - COBRADE, é o Plano de Contingência de Proteção e Defesa Civil (PLANCON-PDC). Nele se definem e caracterizam o(s) cenário(s) de risco, se explicitam os níveis de risco/prontidão considerados e se estabelecem as dinâmicas e ações operacionais a implementar em cada um desses níveis, quando da iminência ou ocorrência do evento adverso a que o(s) cenário(s) de risco(s) alude(m), incluindo questões de comunicação, protocolos operacionais, recursos humanos a mobilizar, recursos/materiais a utilizar e sistema de





## **ESTADO DE SANTA CATARINA**

Secretaria de Estado da Educação - SED

Coordenadoria Regional de Educação - 6ª CRE Concórdia

E.E.B. Dom Felício Cesar da Cunha Vasconcelos

Rua José Kades nº570 Bairro Industrial 01 Fone 34826119-988332424

coordenação operacional, através da previsão e acionamento de um Sistema de Comando de Operação (SCO) para gestão de crise. Os planos de contingência deverão em princípio ser elaborados em fase de normalidade ou, quando muito, prevenção, ou seja, antes da ocorrência do evento extremo. Na presente situação estão sendo elaborados em plena etapa de mitigação, já na fase de resposta.

A E.E.B. Dom Felício Cesar da Cunha Vasconcelos, face à atual ameaça relacionada com a COVID-19, e tendo em conta a sua responsabilidade perante à comunidade escolar/acadêmica (alunos, professores, funcionários e familiares destes), elaborou o presente PLANO DE CONTINGÊNCIA (PLANCON-EDU/COVID-19). O Plano está alinhado com as metodologias para elaboração de Planos de Contingência da Defesa Civil de Santa Catarina e as orientações nacionais e internacionais (nomeadamente, Ministério da Saúde e Organização Mundial de Saúde, bem como Secretarias de Estado de Saúde e de Educação).

O Plano de Contingência Escolar para a COVID-19, a partir de cenários de risco identificados, define estratégias, ações e rotinas de resposta para o enfrentamento da epidemia da nova (COVID-19), incluindo eventual retorno das atividades presenciais, administrativas e escolares. O conjunto de medidas e ações ora apresentado deverá ser aplicado de modo articulado, em cada fase da evolução da epidemia da COVID-19.

O Plano de Contingência Escolar para a COVID-19 será divulgado para toda a sociedade após a aprovação com 15 dias de antecedência, através das redes sociais (Facebook, Whatsapp e e-mail) Rádio Comunitária a Voz do Contestado.

## **2. ENQUADRAMENTO CONCEITUAL DE REFERÊNCIA**

A estrutura do PLACON-EDU do(a) E.E.B. Dom Felício Cesar da Cunha







## ESTADO DE SANTA CATARINA

Secretaria de Estado da Educação - SED

Coordenadoria Regional de Educação - 6ª CRE Concórdia

E.E.B. Dom Felício Cesar da Cunha Vasconcelos

Rua José Kades nº570 Bairro Industrial 01 Fone 34826119-988332424

Vasconcelos, obedece ao modelo conceitual ilustrado na Figura 1.

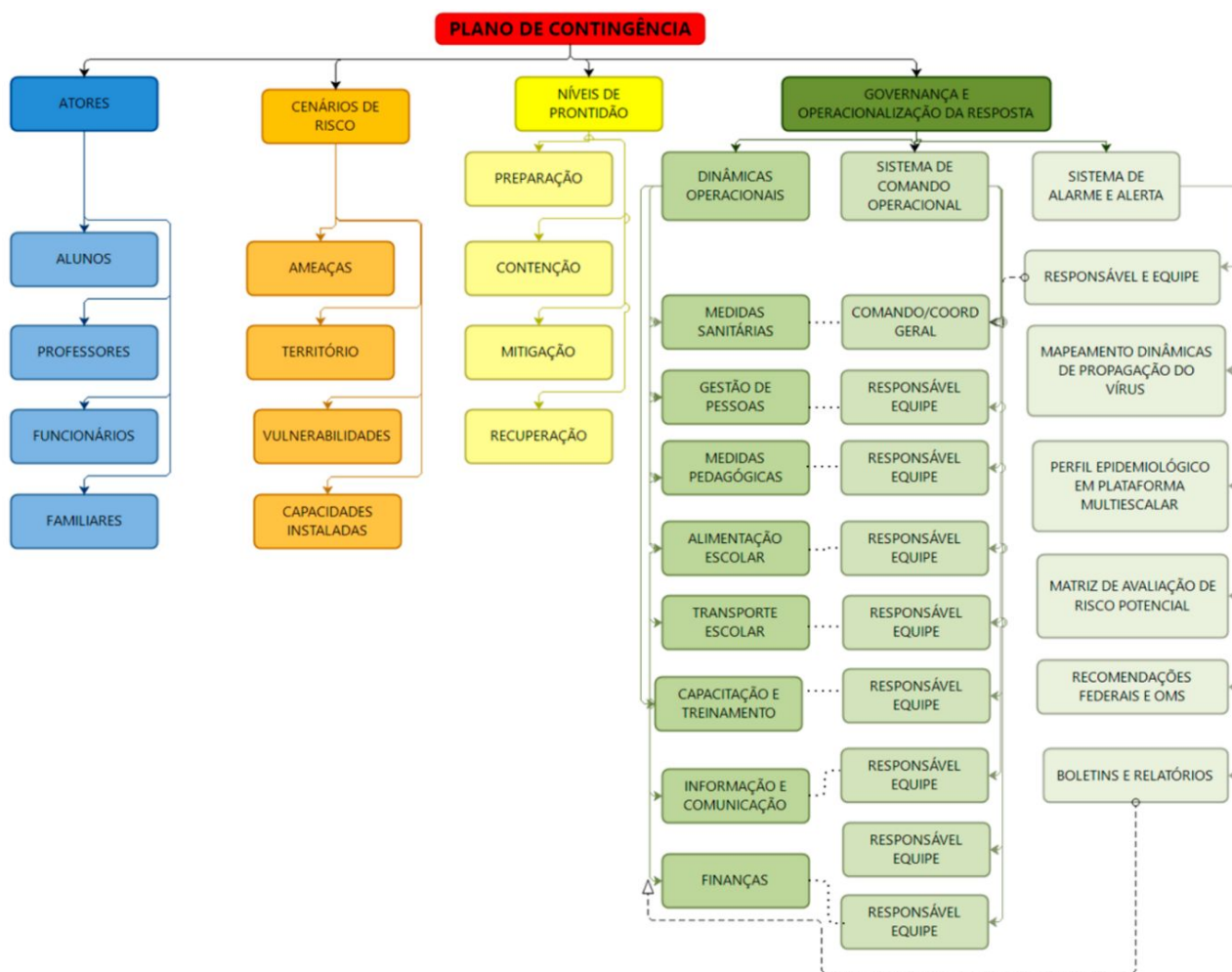

### 3. ATORES/POPULAÇÃO ALVO

Público alvo: 1-Alunos, professores, funcionários e familiares destes do(a) E.E.B. Dom Felício Cesar da Cunha Vasconcelos. 2- Pessoas alheias ou terceiros que por ventura adentram ao estabelecimento de ensino ex. Vendedor de livros,



## ESTADO DE SANTA CATARINA

Secretaria de Estado da Educação - SED

Coordenadoria Regional de Educação - 6ª CRE Concórdia

E.E.B. Dom Felício Cesar da Cunha Vasconcelos

Rua José Kades nº570 Bairro Industrial 01 Fone 34826119-988332424

Palestrantes, Entregadores de merenda escolar, gás ou materiais pedagógicos etc.

## 4. OBJETIVOS

### 4.1 OBJETIVO GERAL

Fortalecer os processos de governança da escola, definindo estratégias, ações e rotinas de atuação para o enfrentamento da epidemia enquanto persistirem as recomendações nacionais, estaduais e/ou regionais de prevenção ao contágio da COVID-19, buscando assegurar a continuidade da sua missão educacional pautada pela proteção e segurança da comunidade escolar/acadêmica.

### 4.2 OBJETIVOS ESPECÍFICOS

- a. Identificar os cenários de riscos (com base nas ameaças, território envolvido, vulnerabilidades e capacidades instaladas do estabelecimento de ensino);
- b. Definir as dinâmicas e ações operacionais e adotar os protocolos operacionais específicos, abrangendo todas as atividades do estabelecimento e todos os membros da comunidade escolar e cumprindo todas as recomendações oficiais;
- c. Estabelecer uma Unidade de Gestão Operacional que assegure a implementação das dinâmicas e ações definidas para diferentes fases, em especial, na retomada de atividades presenciais;
- d. Promover acesso à informação constante de boletins atualizados e outros materiais de fontes oficiais sobre a pandemia, formas de contágio e formas de prevenção;
- e. Garantir uma eficiente comunicação interna (com alunos, professores e funcionários) e externa (com pais e/ou outros familiares dos alunos, fornecedores e população em geral);
- f. Determinar quais os recursos necessários para dar uma resposta efetiva e competente, adequada a cada fase de risco/prontidão associada à COVID-19;
- g. Implementar as ações de resposta, mitigação e recuperação, em cada fase, abrangendo toda a atividade do estabelecimento;
- h. Monitorar e avaliar as ações/medidas implementadas, possibilitando ajustes nas estratégias frente aos resultados esperados;
- i. Identificar eventuais casos suspeitos de COVID-19, orientando/encaminhando para que de imediato possam usufruir de apoio da escola e por parte dos serviços de saúde, evitando ou restringindo situações de contágio;





## ESTADO DE SANTA CATARINA

Secretaria de Estado da Educação - SED

Coordenadoria Regional de Educação - 6ª CRE Concórdia

E.E.B. Dom Felício Cesar da Cunha Vasconcelos

Rua José Kades nº570 Bairro Industrial 01 Fone 34826119-988332424

- j. Assegurar a continuidade da missão educativa, estabelecendo estratégias e metodologias pedagógicas adaptadas, buscando qualidade e equidade no atendimento escolar;
- k. Garantir condições sanitárias, profissionais, tecnológicas e apoio psicológico compatíveis com o momento da pandemia e pós-pandemia, garantindo a segurança da comunidade escolar nos aspectos sanitários, de higiene, saúde física e mental/emocional.

## 5. CENÁRIOS DE RISCO

Este plano de contingência está elaborado para cenários de risco específicos, que consideramos se aplicar ao nosso estabelecimento educativo. Em tais cenários são considerados o território de alcance da ameaça (COVID-19) com que se tem que lidar, bem como as vulnerabilidades e capacidades instaladas/a instalar.

### 5.1 AMEAÇA (S)

A principal ameaça a que o plano de contingência visa dar resposta é uma ameaça biológica, uma pandemia, mais exatamente, a transmissão do vírus 2019-nCoV, que tem impacto direto no sistema cardiorrespiratório<sup>1</sup>, desencadeando no organismo humano a COVID-19.

A transmissão ocorre através:

- a. De gotículas ou micro gotículas de saliva e secreção nasal etc., projetadas por uma pessoa infectada e que atingem diretamente a boca, nariz e/ou olhos de outra pessoa. Essas gotículas podem atingir a boca, olhos ou nariz de pessoas próximas ou por contato;
- b. De contato físico com pessoa contaminada, como, por exemplo, ao apertar a mão de uma pessoa contaminada e em seguida levar essa mão à boca, ao nariz ou aos olhos.
- c. De objetos ou superfícies contaminadas e posterior contato com a boca, nariz ou

---

<sup>1</sup> Segundo dados da OMS, com base em análise possível de 56.000 pacientes, 80% têm ausência de sintomas ou sintomas leves (febre, tosse, alguma dificuldade em respirar, etc.), 14% sintomas mais severos (sérias dificuldades em respirar, grande falta de ar e pneumonias) e 6% doença grave (insuficiência pulmonar, choque séptico, falência de órgãos e risco de morte).



## ESTADO DE SANTA CATARINA

Secretaria de Estado da Educação - SED

Coordenadoria Regional de Educação - 6ª CRE Concórdia

E.E.B. Dom Felício Cesar da Cunha Vasconcelos

Rua José Kades nº570 Bairro Industrial 01 Fone 34826119-988332424

olhos. Não podendo ser descartada a possibilidade de transmissão pelo ar em locais públicos – especialmente locais cheios, fechados e mal ventilados.

Depois do vírus atingir as mucosas, a maioria das pessoas desenvolve a doença com sintomas amenos. Há, contudo, pessoas que desenvolvem quadros de grande gravidade que, em certos casos, causam a morte do paciente. A probabilidade de complicações graves é mais comum em pessoas de grupos etários mais idosos e/ou na presença de outras doenças crônicas. Contudo, começam a aparecer mais casos em outras faixas de idade e em pessoas sem comorbidades aparentes.

Por outro lado, segundo a Organização Pan-Americana da Saúde (OPAS) e a OMS, calcula-se que a taxa de mortalidade associada à COVID-19 seja substancialmente maior que a da gripe sazonal (0,02% para 3,6% ou mais). A taxa de transmissão é elevada (cerca de 3, ou seja, 1 pessoa contamina, em média, 3 pessoas). Sem estratégias de distanciamento físico, deixando o vírus se transmitir livremente, a taxa de contaminação pode atingir, eventualmente, até 50 a 70%, o que teria por consequência a falência total de sistemas de saúde e funerários, pois teríamos milhões de mortos e um cenário extremamente crítico.

Cabe ainda ressaltar que a falência dos sistemas de saúde e funerário não depende somente da taxa de contaminação, mas sobretudo da capacidade de atendimento dos casos graves da doença que podem atingir o nível de saturação mesmo em contexto de taxas menores de contágio. Não existe ainda nenhuma vacina disponível e provavelmente não estarão disponíveis ainda em 2020. Também não existem tratamentos medicamentosos específicos suficientemente testados, embora alguns medicamentos - tradicionalmente utilizados no tratamento de outras doenças - tenham sido utilizados com aparente sucesso, que não se sabe advir de qual ou de sua combinação com outros, e alguns novos medicamentos começam a ser testados.

Assim, a esta ameaça principal do vírus em si e da doença - por vezes mortais - que ele desencadeia, juntam-se, no mínimo, mais duas:





## ESTADO DE SANTA CATARINA

Secretaria de Estado da Educação - SED

Coordenadoria Regional de Educação - 6ª CRE Concórdia

E.E.B. Dom Felício Cesar da Cunha Vasconcelos

Rua José Kades nº570 Bairro Industrial 01 Fone 34826119-988332424

- a. A ameaça de uma profunda crise econômica e financeira;
- b. A ocorrência de contextos de perturbações emocionais pessoais e desequilíbrios sociais variados.

Nos dois últimos casos, o planejamento de estratégias mais adequadas para prevenir e restringir novos contágios, quando da retomada gradual de atividades, pode contribuir significativamente para o controle da doença e dirimir os impactos colaterais, favorecendo um ambiente mais propício à recuperação econômica e dos impactos psicossociais da pandemia.

Em síntese, a ameaça é real e de natureza complexa, uma vez que:

- a. O vírus é novo, com elevada taxa de mutação (sem que saibamos, totalmente, o que isso implica);
- b. Seus impactos dependem das medidas de contingenciamento tomadas em tempo;
- c. Os efeitos potenciais de curvas de crescimento epidemiológico, súbito e alto, sobre os sistemas de saúde são grandes, o que pode afetar a capacidade de resposta e a resiliência individual e comunitária e, por retroação, aumentar muito o risco;
- d. Seu impacto na situação econômica global e de cada país pode gerar uma forte crise;
- e. O inevitável choque entre medidas de distanciamento social e preocupação de dinamização da atividade econômica pode criar conflitos e impasses difíceis de ultrapassar;
- f. Aos períodos de distanciamento social mais extensivo têm que suceder-se períodos de maior flexibilização e tentativa de retomar a normalidade que, contudo, podem vir a gerar novas necessidades de distanciamento.
- g. A constante ameaça de uma nova onda de contágio. não é totalmente descartada.
- h. A possibilidade de que mesmo tomando todas as medidas recomendadas para evitar o contágio o mesmo aconteça causando insegurança em toda a comunidade escolar.
- i. Caso ocorra o contágio de algum membro da equipe diretiva, pedagógica, mesmo que fora do ambiente escolar, a suspensão dos atendimentos será de forma imediata, medida necessária, mas que causará enorme insegurança.

## 5.2 CARACTERIZAÇÃO DO TERRITÓRIO

No caso concreto do(a) E.E.B Dom Felício Cesar da Cunha Vasconcelos foi julgada como ajustada a descrição de território que segue:



**ESTADO DE SANTA CATARINA**

Secretaria de Estado da Educação - SED

Coordenadoria Regional de Educação - 6ª CRE Concórdia

E.E.B. Dom Felício Cesar da Cunha Vasconcelos

Rua José Kades nº570 Bairro Industrial 01 Fone 34826119-988332424

Área total de construção 5.596 m<sup>2</sup>. Situada na Rua José Kades nº 570, Bairro industrial 01, fica a 400 metros da corporação dos Bombeiros Voluntários de Irani e aproximadamente 1.200 metros da unidade de saúde do centro. Possui um total de 523 alunos divididos nos 3 turnos de funcionamento, a qual compreende 23 turmas, que em média possui de 28 a 34 alunos no ensino médio, de 26 a 32 alunos no ensino Fundamental II e de 08 a 18 Alunos no ensino Fundamental II. Possui também no contraturno uma turma do AEE no turno matutino com 6 alunos e uma no Vespertino com 10 alunos. Além de uma turma do PENOA do ensino médio com 10 alunos no matutino e Outra no vespertino do ensino fundamental com 13 alunos. Segue os ambientes da unidade escolar:

Ambiente	Dimensões M <sup>2</sup>	Ambiente	Dimensões M <sup>2</sup>	Ambiente	Dimensões M <sup>2</sup>
Biblioteca	85,42	Hall Diretoria	22,11	Sala De Professores	66,82
Sala De Secretaria	34,35	Almoxarifado	3,15	Sala Multiuso	67,05
Sala De Diretoria	14,55	Pátio 1º Piso	170,85	Sala De Aula	67,05
Banheiro Feminino Prof	4,44	Sala Do A.T.P.	12,96	Sala De Aula	66,82
Banheiro Masculino Prof	4,44	Lavanderia	13,93	Laboratório De Ciências	66,00
Laboratório De Química	66,00	Banheiro Masculino Alunos	32,55	Banheiro Feminino Alunos	32,55
Ambiente	Dimensões M <sup>2</sup>	Ambiente	Dimensões M <sup>2</sup>	Ambiente	Dimensões M <sup>2</sup>
Banheiro Adaptados Def.	4,50	Banheiro Adaptados Def.	4,50	Sala Multiuso	96,00
Sala De Aula	67,05	Sala De Aula	64,17	Sala De Aula	66,57
Sala De Aula	66,52	Sala De Aula	67,27	Banheiro Masculino Alunos	39,91
Banheiro Feminino Alunos	39,91	Sala De Aula	67,27	Sala De Aula	67,27
Sala De Aula	67,27	Sala De Aula	66,52	Sala De Aula	66,52



## ESTADO DE SANTA CATARINA

Secretaria de Estado da Educação - SED

Coordenadoria Regional de Educação - 6ª CRE Concórdia

E.E.B. Dom Felício Cesar da Cunha Vasconcelos

Rua José Kades nº570 Bairro Industrial 01 Fone 34826119-988332424

Refeitório	211,90	Cozinha Terceirizada	48,10	Cozinha Serventes App	16,20
Despensa De Alimentos	7,35	Despensa De Alimentos	11,73	Cozinha Terceirizada	16,37
Banheiro Masc	17,10	Banheiro Fem	17,10	Auditório	393,34
Ginásio	1035,00	Sala De Secretaria	67,00	Pátio 2 1º Piso	164,14
Rampa	103,12	Pátio 2º Piso	107,64	Entrada Auditório	44,05
Banheiro Feminino Auditório	7,88	Banheiro Masculino Auditório	7,88	Vestiário Feminino Ginásio	42,68
Vestiário Masculino Ginásio	42,68	Banheiro Masculino Ginásio	11,02	Banheiro Feminino Ginásio	11,02
Cozinha Ginásio	11,32				

### 5.3 VULNERABILIDADES

A E.E.B. Dom Felício Cesar da Cunha Vasconcelos toma em consideração, na definição de seu cenário de risco, as vulnerabilidades gerais e específicas que seguem:

- a. Facilitação de condições que permitam a transmissão do vírus, através de contatos diretos (aperto de mão, beijos, atingimento por partículas de pessoa infectada que tosse ou espirra, etc.) ou mediados (toque em superfícies infectadas, etc., seguido de toque com as mãos na boca, nariz e olhos), particularmente, em sociedades com hábitos sociais de maior interatividade física interpessoal;
- b. Falta de certos hábitos e cuidados de higiene pessoal e relacional ou negligência no seu cumprimento, nomeadamente os hábitos associados à lavagem regular e adequada das mãos, etiquetas corretas de tossir e espirrar;
- c. Insuficiente educação da comunidade escolar para a gestão de riscos e para a promoção da saúde (em especial, contextos epidemiológicos) que, em certos casos, se associa a baixa educação científica e dificuldades de pensamento crítico;
- d. Atitudes de negação do vírus, da COVID-19 e/ou de seu impacto, decorrente de fake news e difusão de informação não validada cientificamente;
- e. Condições específicas dos estabelecimentos, tais como tipo e dimensões das instalações físicas, condições de arejamento, espaço disponível para suficiente espaçamento das pessoas etc.;
- f. Baixa percepção de risco e o descumprimento de regras sociais (por exemplo, distanciamento e isolamento social, uso de máscaras, entre outros);



## ESTADO DE SANTA CATARINA

Secretaria de Estado da Educação - SED

Coordenadoria Regional de Educação - 6ª CRE Concórdia

E.E.B. Dom Felício Cesar da Cunha Vasconcelos

Rua José Kades nº570 Bairro Industrial 01 Fone 34826119-988332424

- g. Existência de atores pertencendo a grupos de risco;
- h. Atividades essencialmente presenciais e desenvolvidas em grupos;
- i. Dependência de meios de transporte coletivos urbanos, eventualmente saturados;
- j. Falta de formação dos professores para usar tecnologia na educação;
- k. Alunos sem espaço adequado para estudo em casa, falta de equipamentos como computadores e notebooks e problemas na conexão à internet;
- l. Horário único de acesso às aulas e intervalos (recreios), causando possível aglomeração na entrada e saída das pessoas;
- m. Número insuficiente de funcionários para auxiliar na fiscalização das normas de convivência exigidas;
- n. Reparos tais como pintura, argamassas, massa corrida em paredes de alvenaria realizada por empresa (terceiros) em andamento na unidade escolar, o que acarreta circulação de pessoas que não pertence ao grupo de alunos, professores e funcionários.
- o. Circulação de pessoas ex alunos que procuram a escola para solicitar documentação e informações.
- p. Aumento da circulação de pessoas, dado momento de entrega dos kits alimentação escolar.
- q. Instalação e uso adequado de capacidades e equipamento destinados à segurança e higiene, que ajudam evitar a disseminação do vírus.

### 5.4 CAPACIDADES INSTALADAS/ A INSTALAR

A E.E.B. Dom Felício Cesar da Cunha Vasconcelos considera já ter instaladas e a instalar as seguintes capacidades:

#### **Capacidades instaladas**

- a. Dispenser para papel toalha em todos os banheiros da escola.
- b. Dispenser para sabonete líquido em todos os banheiros da escola.
- c. Ambiente destinado a isolamento de pessoa com suspeita de sintomas da covid - 19.
- d. Quantidades de banheiros suficientes para evitar aglomeração e disseminação do vírus.
- e. Amplo espaço arejado para circulação de pessoas, mantendo assim o distanciamento recomendado.
- f. Espaço adequado e arejado na entrada da escola, para aferir a temperatura.







## ESTADO DE SANTA CATARINA

Secretaria de Estado da Educação - SED

Coordenadoria Regional de Educação - 6ª CRE Concórdia

E.E.B. Dom Felício Cesar da Cunha Vasconcelos

Rua José Kades nº570 Bairro Industrial 01 Fone 34826119-988332424

### Capacidades a instalar

- a. Formação específica, de acordo com o planejamento que segue:
- b. Formação da comissão escolar de acordo com o plano de contingência estadual e municipal.
- c. Formação, orientação aos professores e funcionários da unidade escolar.
- d. Formação dos alunos que estarão participando do período presencial.
- e. Instalação de 2 dispenser para álcool em gel ou totem na entrada da escola.
- f. Instalação de 2 dispenser de álcool em gel no refeitório da escola.
- g. Instalação de 1 dispenser de álcool em gel no pátio de entrada 1ª piso.
- h. Instalação de 1 dispenser de álcool em gel no pátio coberto 1ª piso.
- i. Instalação de 1 dispenser de álcool em gel no pátio 2ª piso.
- j. Instalação de 2 dispenser de álcool em gel na entrada dos banheiros masculino e feminino. 1 no 1º piso e outro no 2º piso.
- k. Instalação de 1 dispenser ou totem de álcool em gel na entrada de cada sala de aula, totalizando 12 dispenser ou totem.
- l. Instalação de 1 dispenser ou totem de álcool em gel um em cada corredores do 1ª piso. E 1 dispenser ou totem de álcool em gel um em cada corredor do 2º piso. Totalizando 4 dispenser ou totem.
- m. Aquisição de máscaras, luvas e álcool em gel.
- n. Aquisição de termômetros.
- o. Aquisição de produtos de limpeza geral.
- p. Aquisição e instalação de lixeiras de pedal, nos 3 pátios cobertos da escola, refeitório e 4 corredores. total: 12 lixeiras.
- q. Contratação de mais duas serventes para atender a demanda escolar.(em substituição a uma funcionária que faz parte do grupo de risco e outra em licença maternidade).
- r. Treinamento, incluindo simulados, conforme o planejamento que segue:
- s. Treinamento e simulados para a comissão escolar de 15/10 a 16/10.
- t. Treinamento e simulado para professores e funcionários 19/10 a 20/10, caso a situação ainda não permita realizar o treinamento nestas datas, agendar para 2 dias antes do início do apoio pedagógico.
- u. Treinamento e simulado para alunos no primeiro dia do retorno presencial.
- v. Palestras com profissionais da saúde, separados por turma respeitando o distanciamento, parceria com a unidade de saúde do município.
- w. Estabelecer fluxos de encaminhamento de pessoas com sintomas à rede de atenção pública ou privada;
- x. Estabelecer protocolos internos de testagem e rastreamento e afastamento de contatos de casos confirmados;

## 6. NÍVEIS DE PRONTIDÃO/AÇÃO





## ESTADO DE SANTA CATARINA

Secretaria de Estado da Educação - SED

Coordenadoria Regional de Educação - 6ª CRE Concórdia

E.E.B. Dom Felício Cesar da Cunha Vasconcelos

Rua José Kades nº570 Bairro Industrial 01 Fone 34826119-988332424

Este plano de contingência vincula-se aos níveis de prontidão/ação definidos no Quadro 1, que estão baseados em indicações da OMS e correspondem à terminologia que vem sendo utilizada pelo Ministério da Saúde em suas análises. Tal terminologia parece-nos a mais adequada tanto à natureza da pandemia, como para os estabelecimentos a que se destina: Preparação; Resposta (subdividida em Contenção e Mitigação); e Recuperação.



FASES	SUBFASES	CARACTERÍSTICAS	PLANCON ESTADUAL
<b>PREPARAÇÃO</b>		Não existe epidemia ou existe em outros países de forma ainda não ameaçadora	
<b>RESPOSTA</b>	Contenção  (por vezes, subdividida em simples no início e alargada quando já há casos no país/estado)	Pode ir desde quando há transmissão internacional em outros países ou casos importados em outros estados (contenção inicial) até à situação da existência de cadeias secundárias de transmissão em outros estados e/ou casos importados no estado, mas sem cadeias de transmissão secundária (contenção alargada).  Inclui medidas como o rastreamento (por meio de testes), isolamentos específicos (para evitar o contágio da população a partir de casos importados) e vigilância de entradas, saídas e deslocamentos de pessoas, buscando erradicar o vírus. O limite da contenção é quando as autoridades perdem o controle do rastreamento, o vírus se propaga e entra em transmissão local. Considera-se na fase de Contenção duas subfases Contenção Inicial e Contenção Alargada.	Alerta (quando somente há ocorrências em outros estados) e Perigo Iminente (quando há casos importados no estado, mas sem cadeias de transmissão secundária)
	Mitigação  (podendo, se houver medidas muito firmes como testagem generalizada, isolamento de casos e impedimento de entradas chegar até à Supressão)	A mitigação deve começar logo quando há transmissão local e intensificar-se quando há transmissão sustentada ou comunitária.  Sabendo-se que não será possível evitar todos os contágios, tenta-se diminuir o avanço da pandemia, com ações como suspensão de aulas, fechamento de comércio, bares e restaurantes, cancelamento de eventos esportivos, congressos, shows e espetáculos, suspensão ou limitação de transportes etc.  Quando a situação de contágio está sob maior controle e caminha para uma fase de recuperação estas medidas restritivas podem ser flexibilizadas.	Emergência de Saúde Pública
<b>RECUPERAÇÃO</b>		Caracteriza-se inicialmente pela redução do contágio e óbitos e controle parcial da epidemia, sustentada em indicadores oficiais de evolução de taxas de contágio e de ocupação de atendimento hospitalar. Posteriormente, pela superação do surto epidêmico e/ou surgimento de vacina e/ou descoberta de medicamentos adequados para o tratamento da COVID-19, comprovados cientificamente pelas autoridades competentes podendo considerar-se consolidada (recuperação plena). Até que isso aconteça, deve-se manter medidas preventivas adequadas para evitar o surgimento de novos focos de infecção e reversão do achatamento da curva de contágio. Na ocorrência de reversão da redução do contágio as medidas adequadas de prevenção e controle deverão ser retomadas, em partes similares às previstas para a fase de Contenção.	

Quadro 1. Níveis de prontidão/ação a considerar no PLACON-EDU para a COVID-19.

Fonte: Adaptado de um modelo geral de fases considerado pela OMS e, como base nos quais, muitos países elaboraram seus planos de contingência.

## 7. GOVERNANÇA E OPERACIONALIZAÇÃO DA RESPOSTA

A gestão de uma situação de crise, tão grave como a que nos confrontamos e temos que lidar, exige um ajuste na governança, ou seja, nos processos de governar neste tempo de crise. Referimo-nos, em especial, à interação e tomada de decisão entre os atores envolvidos neste problema coletivo, acompanhada da criação, reforço e/ou remodelação de diretrizes e normas e implementação de ações adequadas.

Na governança, diretamente, relacionada com a operacionalização das dinâmicas e ações operacionais de resposta, salientam-se três domínios fundamentais:

- a. o das diretrizes, dinâmicas e ações operacionais (e respectivos protocolos) a implementar;
- b. o do Sistema de Comando Operacional, propriamente dito, diferenciado do “normal” sistema e processo de governo, mas com ele interligado, e que se torna necessário constituir para coordenar toda a implementação a eventuais ajustes do plano, indicando equipe e responsável em cada domínio;
- c. o do Sistema de Alerta e Alarme, incluindo as dinâmicas de comunicação e os processos de monitoramento e avaliação, que permite, identificar os eventuais ajustes que se torna necessário implementar.

### 7.1 DIRETRIZES, DINÂMICAS E AÇÕES OPERACIONAIS (DAOP)

As diretrizes, dinâmicas e ações operacionais a serem implementadas encontram-se indicadas na sequência.

No planejamento da implementação das diretrizes, dinâmicas e ações sugere-se que seja usada, como referência, a ferramenta de qualidade 5W2H. Os 5 W (das iniciais do nome em inglês) são: W1) porque será feito; W2) o que será feito; W3) onde será feito; W4) quando será feito; W5) quem o fará. Os dois H: H1) como será feito; H2) quanto custará.

Os quadros síntese que seguem resumem as principais dinâmicas e sugestões de ações que podem ser realizadas, sendo que as diretrizes com mais detalhes estão disponíveis nos links de acesso.

Porquê (domínios): MEDIDAS SANITÁRIAS (promover a saúde e prevenir a transmissão do vírus)

Diretrizes: Link de Acesso:

<https://drive.google.com/file/d/13JpI3bInU3Do59SkO8xlQLI2LUcc5rJ8/view?usp=sharing>



**ESTADO DE SANTA CATARINA**

Secretaria de Estado da Educação - SED

Coordenadoria Regional de Educação - 6ª CRE Concórdia

E.E.B. Dom Felício Cesar da Cunha Vasconcelos

Rua José Kades nº570 Bairro Industrial 01 Fone 34826119-988332424

O quê (ação) (W2)	Onde (W3)	Quando (W4)	Quem (W5)	Como (H1)	Quanto (H2)
MONTAR A COMISSÃO ESCOLAR DE GERENCIAMENTO DA COVID 19	E.E.B. DOM FELÍCIO C. C. VASCONCELOS	01/10/2020 A 09/10/2021	GERY ODAIR RICCI	ON-LINE ATRAVÉS DAS REDES SOCIAIS.	SEM CUSTO
ELABORAR PLANO DE CONTINGÊNCIA ESCOLAR	E.E.B. DOM FELÍCIO C. C. VASCONCELOS	13/10/2020 A 15/10/2021	GERY ODAIR RICCI MARCILEY DOSCIATTI MARISTELA AIRES PINTO CLORES DAGHETTI RAFAEL JUNIOR MOTTER ELIANE BLOTZ DOS SANTOS ROSALINA RODRIGUES DOS SANTOS JANAÍNA FERREIRA DA SILVA JOÃO AUGUSTO BERNO FACHIN ROMILDA MORAES DE SOUZA SANDRA REGINA DE OLIVEIRA ELIZETE ANA GUARESKI FACHIN CAMILA NICOLAU GABRIEL HENRIQUE BISOLLO XAVIER	ON-LINE ATRAVÉS DE REUNIÕES DO GOOGLE MEET.	SEM CUSTO.
GARANTIR QUE TODAS AS MEDIDAS DE PREVENÇÃO ESTÃO DE ACORDO COM O PLANO ESCOLAR E ESTADUAL.	E.E.B. DOM FELÍCIO C. C. VASCONCELOS	19/10/2020 A 17/12/2021	GERY ODAIR RICCI	ACOMPANHAMENTO DIÁRIOS DE FORMA PRESENCIAL.	SEM CUSTO
AQUISIÇÃO DE EQUIPAMENTOS EPIS.	E.E.B. DOM FELÍCIO C. C. VASCONCELOS	19/10/2020 A 20/10/2021	ENCAMINHADOS PELA MANTENEDORA SED SUPERVISIONADOS POR GERY ODAIR RICCI	MATERIAIS RECEBIDOS NA UNIDADE ESCOLAR.	CUSTO DE MERCADO.



## ESTADO DE SANTA CATARINA

Secretaria de Estado da Educação - SED

Coordenadoria Regional de Educação - 6ª CRE Concórdia

E.E.B. Dom Felício Cesar da Cunha Vasconcelos

Rua José Kades nº570 Bairro Industrial 01 Fone 34826119-988332424

AQUISIÇÃO DE MATERIAIS DE LIMPEZA E HIGIENE	E.E.B. DOM FELÍCIO C. C. VASCONCELOS	19/10/2020 A 20/12/2021	ENCAMINHADOS PELA MANTENEDORA SED. ADQUIRIDOS PELA APP, SUPERVISIONADOS POR GERY ODAIR RICCI	MATERIAIS RECEBIDOS NA UNIDADE ESCOLAR.	CUSTO DE MERCADO.
USO OBRIGATÓRIO DE MÁSCARA. EPIS	E.E.B. DOM FELÍCIO C. C. VASCONCELOS	19/10/2020 A 20/12/2021	GERY ODAIR RICCI ROMILDA DE SOUZA MARILDE DALBERTI	O USO DE MÁSCARAS É OBRIGATÓRIO, NINGUÉM PODERÁ ENTRAR NO ESTABELECIMENTO DE ENSINO SE NÃO TIVER PORTANDO MÁSCARA, HAVENDO MÁSCARAS DISPONÍVEIS NA UNIDADE ESCOLAR, SERÁ OFERECIDO GRATUITAMENTE AO ESTUDANTE QUE NÃO TIVER.	EPIS FORNECIDAS PELA SED.
AFERIR TEMPERATURA DOS PROFESSORES E FUNCIONÁRIOS NA ENTRADA DA ESCOLA.	E.E.B. DOM FELÍCIO C. C. VASCONCELOS ENTRADA DA ESCOLA.	19/10/2020 A 20/12/2021	ROMILDA DE SOUZA MARILDE DALBERTI	AFERIR A TEMPERATURA USANDO TERMÔMETRO	SEM CUSTO
ENCAMINHAMENTO AO ISOLAMENTO CASO APRESENTE FEBRE OU ALGUM SINTOMA	E.E.B. DOM FELÍCIO C. C. VASCONCELOS ENTRADA DA ESCOLA.	19/10/2020 A 20/12/2021	ROMILDA DE SOUZA MARILDE DALBERTI	ENCAMINHAR O ALUNO OU FUNCIONÁRIO NA SALA 02 DO 1º PISO, COMUNICAR IMEDIATAMENTE A DIREÇÃO.PARA OS ENCAMINHAMENTOS.	SEM CUSTO
LIMPEZA E HIGIENIZAÇÃO DOS ESPAÇOS UTILIZADOS. REALIZAR A RECARGA.	E.E.B. DOM FELÍCIO C. C. VASCONCELOS	19/10/2020 A 20/12/2021	SALETE VENTURIM E 2 SERVENTE A SEREM CONTRATADAS.	LIMPEZA E HIGIENIZAÇÃO DOS AMBIENTES NO DIA SEGUINTE A SUA UTILIZAÇÃO. REALIZAR A RECARGA DOS ITENS DE HIGIENE, SABONETE LÍQUIDO E PAPEL TOALHA ETC.	MATERIAIS DE HIGIENE, FORNECIDOS PELA SED.
DELIMITAÇÃO E MARCAÇÃO DOS PISOS, SINALIZAÇÃO DOS ESPAÇOS, NORMAS DE DISTANCIAMENTO.	E.E.B. DOM FELÍCIO C. C. VASCONCELOS	19/10/2020 A 20/12/2021	MARISTELA AIRES PINTO FRANCIELI PEREIRA	SINALIZAÇÃO E DEMARCAÇÃO DOS ESPAÇOS DE ACORDO COM AS NORMAS DE DISTANCIAMENTO.	FITA ADESIVA, FAIXAS E CARTAZES.
ISOLAMENTO JATO DE ÁGUA DOS BEBEDOUROS.	E.E.B. DOM FELÍCIO C. C. VASCONCELOS	19/10/2020 A 20/12/2021	MARISTELA AIRES PINTO	ISOLAR O JATO DE ÁGUA DOS 7 BEBEDOUROS. UTILIZAR COPO DESCARTÁVEL.	COPOS DESCARTÁVEIS.

**ESTADO DE SANTA CATARINA**

Secretaria de Estado da Educação - SED

Coordenadoria Regional de Educação - 6ª CRE Concórdia

E.E.B. Dom Felício Cesar da Cunha Vasconcelos

Rua José Kades nº570 Bairro Industrial 01 Fone 34826119-988332424

ISOLAMENTO DO PORTÃO DE ESTACIONAMENTO E DO PORTÃO DE ENTRADA DE MATERIAIS.	E.E.B. DOM FELÍCIO C. C. VASCONCELOS	19/10/2020 A 20/12/2021	GERY ODAIR RICCI	ISOLAMENTO DO PORTÃO DE ESTACIONAMENTO E DO PORTÃO DE ENTRADA DE MATERIAIS. PERMITINDO A ENTRADA SOMENTE PELO PORTÃO FRONTAL.	SEM CUSTO
FISCALIZAÇÃO E MONITORAMENTO.	E.E.B. DOM FELÍCIO C. C. VASCONCELOS	19/10/2020 A 20/12/2021	GERY ODAIR RICCI MARCILEY DOSCIATTI MARISTELA AIRES PINTO	ACOMPANHANDO E CIRCULANDO PELOS ESPAÇOS, ORIENTANDO ALUNOS E PROFESSORES.	SEM CUSTO
RECEPÇÃO DOS ALUNOS.	E.E.B. DOM FELÍCIO C. C. VASCONCELOS	19/10/2020 A 20/12/2021	GERY ODAIR RICCI ROMILDA DE SOUZA MARILDE DALBERTI	RECEPÇÃO DOS ALUNOS, OBSERVANDO AS NORMAS DE DISTANCIAMENTO, ENCAMINHANDO OS MESMOS PARA A SALA JÁ DETERMINADA PARA RECEBEREM CAPACITAÇÃO E ORIENTAÇÃO SOBRE OS PROTOCOLOS SANITÁRIOS.	SEM CUSTO
ALUNO APRESENTOU FEBRE OU SINTOMAS DURANTE A AULA OU NA ENTRADA.	E.E.B. DOM FELÍCIO C. C. VASCONCELOS	19/10/2020 A 20/12/2021	GERY ODAIR RICCI ROMILDA DE SOUZA MARILDE DALBERTI MARCILEY DOSCIATTI MARISTELA AIRES PINTO CLORES DAGHETTI FRANCIANA PEREIRA	ENCAMINHAMENTO A SALA JÁ DETERMINADA, CONTATO COM A FAMÍLIA, CONTATO COM PARENTES PRÓXIMOS, CONTATO COM AGENTE DE SAÚDE 34323265/991938516 COMITÊ DE CRISE (49-34323269/34323272) OU REDE DE ATENDIMENTO.	SEM CUSTO
HIGIENIZAÇÃO DOS LIVROS UTILIZADOS.	E.E.B. DOM FELÍCIO C. C. VASCONCELOS	19/10/2020 A 20/12/2021	SALETE VENTURIM E 2 SERVENTE A SEREM CONTRATADAS.	HIGIENIZAÇÃO DOS LIVROS UTILIZADOS E ISOLAMENTO DOS MESMOS POR 3 DIAS.	MATERIAIS DE HIGIENE. FORNECIDOS PELA SED.
DEFINIR ESPELHO DE SALA DE AULA OBSERVANDO O DISTANCIAMENTO DE 1,50 M.	E.E.B. DOM FELÍCIO C. C. VASCONCELOS, SALAS DE AULA	19/10/2020 A 20/12/2021	MARCILEY DOSCIATTI	ATRAVÉS DE ELABORAÇÃO DE MAPA DE CADA SALA.	FOLHAS A4, TINTA IMPRESSORA.
COMPARECERAM MAIS ALUNOS DO QUE O PREVISTO. EXCEDENDO A CAPACIDADE DA SALA DE AULA.	E.E.B. DOM FELÍCIO C. C. VASCONCELOS, SALAS DE AULA	19/10/2020 A 20/12/2021	GERY ODAIR RICCI MARCILEY DOSCIATTI MARISTELA AIRES PINTO CLORES DAGHETTI FRANCIANA PEREIRA	MANTER OS ALUNOS EM DISTANCIAMENTO. DIRECIONAR OS ALUNOS EXCEDENTES PARA OUTRA SALA DE AULA. OS MESMOS SERÃO ACOMPANHADOS POR MEMBRO DA EQUIPE PEDAGÓGICA.	SEM CUSTO

**ESTADO DE SANTA CATARINA**

Secretaria de Estado da Educação - SED

Coordenadoria Regional de Educação - 6ª CRE Concórdia

E.E.B. Dom Felício Cesar da Cunha Vasconcelos

Rua José Kades nº570 Bairro Industrial 01 Fone 34826119-988332424

ELABORAR NOVO HORÁRIO ESCOLAR	E.E.B. DOM FELÍCIO C. C. VASCONCELOS, SALAS DE AULA	19/10/2020 A 20/12/2021	GERY ODAIR RICCI	REDUZIR OS DIAS DE AULA, CONCENTRAR AS AULAS DE UM MESMO PROFESSOR.	FOLHAS A4, TINTA IMPRESSORA.
ATUALIZAR OS CONTATOS TELEFÔNICOS DOS ALUNOS E FUNCIONÁRIOS..	E.E.B. DOM FELÍCIO C. C. VASCONCELOS	19/10/2020 A 20/12/2021	MARISTELA AIRES PINTO	MANTER CADASTRO ATUALIZADO.	SEM CUSTO.
EM CASO DE SINTOMAS APRESENTADOS POR UMA OU MAIS PESSOAS.	E.E.B. DOM FELÍCIO C. C. VASCONCELOS	19/10/2020 A 20/12/2021	GERY ODAIR RICCI MARCILEY DOSCIATTI MARISTELA AIRES PINTO CLORES DAGHETTI FRANCIANA PEREIRA	ISOLAMENTO EM SALA PRÉ DEFINIDA NESTE PLANO. CONTATO COM A FAMÍLIA E ENCAMINHAMENTO A UNIDADE SANITÁRIA.	SEM CUSTO.

Quadro 2: Esquema de organização DAOP Medidas Sanitárias

Porquê (domínios): QUESTÕES PEDAGÓGICAS

Diretrizes: Link de Acesso:

<https://drive.google.com/file/d/1n97iiksLAGrEv2uJnPzCtVI02UNLZH2s/view?usp=sharing>

O quê (ação) (W2)	Onde (W3)	Quando (W4)	Quem (W5)	Como (H1)	Quanto (H2)
ENTREGA DE MATERIAL IMPRESSO	SECRETARIA ESCOLA E.E.B. DOM FELÍCIO C. C. VASCONCELOS.	SEGUNDAS, TERÇAS E QUINTAS DAS 13 ÀS 17 HORAS	CLORES DAGHETTI FRANCIANA DAYANA PEREIRA	PLANTÃO PRESENCIAL NA ESCOLA	XEROX E FOLHAS A4
MAPEAMENTO DOS ESTUDANTES COM DIFICULDADES E QUE NÃO POSSUEM CONDIÇÕES PARA RETORNO	SECRETARIA ESCOLA E.E.B. DOM FELÍCIO C. C. VASCONCELOS.	SEGUNDAS, TERÇAS E QUINTAS DAS 13 ÀS 17 HORAS	FRANCIANA DAYANA PEREIRA	DE FORMA REMOTA CONSULTA AO CLASSROOM E PROFESSOR ONLINE.	SEM CUSTO



**ESTADO DE SANTA CATARINA**

Secretaria de Estado da Educação - SED

Coordenadoria Regional de Educação - 6ª CRE Concórdia

E.E.B. Dom Felício Cesar da Cunha Vasconcelos

Rua José Kades nº570 Bairro Industrial 01 Fone 34826119-988332424

REALIZAR A BUSCA ATIVA DOS ALUNOS QUE NÃO ESTÃO REALIZANDO NENHUMA ATIVIDADE.	ESCOLA E.E.B. DOM FELÍCIO C. C. VASCONCELO	19/10/2020 A 20/12/2021	GERY ODAIR RICCI MARCILEY DOSCIATTI MARISTELA AIRES PINTO CLORES DAGHETTI FRACIANIA PEREIRA	ATRAVÉS DE CONTATO TELEFÔNICO, POR EMAIL, REDES SOCIAIS E PARENTES.	SEM CUSTO
AMPLIAR O ACESSO A INTERNET NA ESCOLA E DISPOSITIVOS ELETRÔNICOS	ESCOLA E.E.B. DOM FELÍCIO C. C. VASCONCELO	19/10 /2020 A 20/12/2021	GERY ODAIR RICCI	UTILIZAR OS RECURSOS DO PDDE PARA MELHORIAS DO SINAL E CAPACIDADE.	PDDE EDUCAÇÃO CONECTADA.
ADEQUAR O PPP A NOVA ESTRUTURA	ESCOLA E.E.B. DOM FELÍCIO C. C. VASCONCELO	19/10 /2020 A 20/12/2021.	GERY ODAIR RICCI E COMUNIDADE ESCOLAR.	ATRAVÉS DE REUNIÕES ONLINE APP, CE E PROFESSORES.	SEM CUSTO
DIAS DA SEMANA SELECIONADOS PARA O RETORNO.	ESCOLA E.E.B. DOM FELÍCIO C. C. VASCONCELO	SEGUNDAS, TERÇAS QUARTAS E QUINTAS. DUAS HORAS POR PERÍODO. COM TURMAS ALTERNADAS.	GERY ODAIR RICCI MARCILEY DOSCIATTI MARISTELA AIRES PINTO CLORES DAGHETTI FRACIANIA PEREIRA	ATRAVÉS DE ELABORAÇÃO DE HORÁRIO ESPECÍFICO: 1ª SEMANA 19/10 A 23/10 SÃO ESPERADOS 5 ALUNOS NO PERÍODO NOTURNO DA 3ª DO EM. 2ª SEMANA 23/11 A 27/11 8 ALUNOS DO 7º ANO NO PERÍODO VESPERTINO.	SEM CUSTO
PLANEJAMENTO PEDAGÓGICO AULAS REMOTAS E DE APOIO.	ESCOLA E.E.B. DOM FELÍCIO C. C. VASCONCELO	19/10/2020 A 20/12/2021	MARCILEY DOSCIATTI FRACIANIA PEREIRA	ACOMPANHAR E ORIENTAR PROFESSORES QUANTO A ELABORAÇÃO DOS PLANOS DE AULAS.	SEM CUSTO

Quadro 3: Esquema de organização DAOP Questões Pedagógicas

Porquê (domínios): ALIMENTAÇÃO ESCOLAR

Diretrizes: Link de Acesso:

[https://drive.google.com/file/d/1KETWKjDA630i\\_rrQ5GNENoiIk4kSd1Gt/view?usp=sharing](https://drive.google.com/file/d/1KETWKjDA630i_rrQ5GNENoiIk4kSd1Gt/view?usp=sharing)

**ESTADO DE SANTA CATARINA**

Secretaria de Estado da Educação - SED

Coordenadoria Regional de Educação - 6ª CRE Concórdia

E.E.B. Dom Felício Cesar da Cunha Vasconcelos

Rua José Kades nº570 Bairro Industrial 01 Fone 34826119-988332424

O quê (ação) (W2)	Onde (W3)	Quando (W4)	Quem (W5)	Como (H1)	Quanto (H2)
ACOMPANHAR A PREPARAÇÃO DOS ALIMENTOS E ORIENTAR DE ACORDO COM AS DIRETRIZES PARA A ALIMENTAÇÃO ESCOLAR.	ESCOLA E.E.B. DOM FELÍCIO C. C. VASCONCELO. COZINHA.	19/10/2020 A 20/12/2021	MARCILEY DOSCIATTI	ACOMPANHANDO O PROCESSO, ORIENTANDO PARA AS NORMAS PRESENTES NAS DIRETRIZES.	SEM CUSTO.
VERIFICAR OS ESPAÇAMENTO ADEQUADO E HIGIENIZAÇÃO DOS UTENSÍLIOS UTILIZADOS.	ESCOLA E.E.B. DOM FELÍCIO C. C. VASCONCELO. COZINHA.	19/10/2020 A 20/12/2021	MARCILEY DOSCIATTI	ACOMPANHANDO O PROCESSO, ORIENTANDO PARA AS NORMAS PRESENTES NAS DIRETRIZES.	SEM CUSTO.
INTERVALO	ESCOLA E.E.B. DOM FELÍCIO C. C. VASCONCELO. COZINHA.	19/10/2020 A 20/12/2021	FRANCIANA PEREIRA	NÃO HAVERÁ INTERVALO PARA O LANCHE PARA PROFESSORES E ALUNOS.	SEM CUSTO
INTERVALO MERENDA ESCOLAR E LANCHE PROFESSOR.	ESCOLA E.E.B. DOM FELÍCIO C. C. VASCONCELO. COZINHA.	19/10/ 2020 A 20/12/2021	FRANCIANA PEREIRA MARCILEY DOSCIATTI.	QUANDO O ALUNO OU PROFESSOR PERMANECER NA UNIDADE ESCOLAR POR MAIS DE 3 HORAS O MESMO FARÁ O LANCHE NA SALA DE AULA. O LANCHE SERÁ SERVIDO INDIVIDUALMENTE.	RECURSOS DA ALIMENTAÇÃO ESCOLAR. SED
Forma de distribuição da merenda escolar nas salas.	ESCOLA E.E.B. DOM FELÍCIO C. C. VASCONCELO.	19/10/2020 A 20/12/2021	FRANCIANA PEREIRA MARCILEY DOSCIATTI duas Cozinheiras da empresa terceirizadas, contratado pela secretaria do Estado.	No momento do lanche escolar os alunos permanecerão nas salas. A equipe de distribuição compostas pelos responsáveis FRANCIANA PEREIRA MARCILEY DOSCIATTI e duas Cozinheiras da empresa terceirizadas, contratada pela secretaria do Estado passam de sala em sala distribuindo o kit individual da alimentação escolar.	RECURSOS DA ALIMENTAÇÃO ESCOLAR. SED
INTERVALO ALMOÇO PROFESSOR E FUNCIONÁRIOS.	ESCOLA E.E.B. DOM FELÍCIO C. C. VASCONCELO. COZINHA.	19/10/2020 A 20/12/2021.	COMISSÃO ESCOLAR GERY ODAIR RICCI	SERÁ REALIZADO INTERVALO PARA O ALMOÇO, PARA PROFESSORES E FUNCIONÁRIOS QUANDO O MESMO NÃO FOR POSSÍVEL NA UNIDADE ESCOLAR, DESDE QUE RESPEITADO TODAS AS NORMAS E ORIENTAÇÕES SANITÁRIAS.	

Quadro 4: Esquema de organização DAOP Alimentação Escolar

**ESTADO DE SANTA CATARINA**

Secretaria de Estado da Educação - SED

Coordenadoria Regional de Educação - 6ª CRE Concórdia

E.E.B. Dom Felício Cesar da Cunha Vasconcelos

Rua José Kades nº570 Bairro Industrial 01 Fone 34826119-988332424

Porquê (domínios): TRANSPORTE ESCOLAR

Diretrizes: Link de Acesso:

[https://drive.google.com/file/d/1-f\\_KWOhot0A263pxiacSmpvm\\_BqexkGC/view?usp=sharing](https://drive.google.com/file/d/1-f_KWOhot0A263pxiacSmpvm_BqexkGC/view?usp=sharing)

O QUÊ (AÇÃO) (W2)	ONDE (W3)	QUANDO (W4)	QUEM (W5)	COMO (H1)	QUANTO (H2)
ORDENAR E ORIENTAR OS ALUNOS DURANTE O EMBARQUE E DESEMBARQUE.	FRENTE DA ESCOLA E.E.B. DOM FELÍCIO C. C. VASCONCELO.	19/10 /2020 A 20/12/2021	MARISTELA AIRES PINTO	ORGANIZANDO PALESTRAS. ORIENTANDO OS ALUNOS DURANTE O DESEMBARQUE E EMBARQUE.	SEM CUSTO
SAÍDA DAS SALAS DE AULA EM DIREÇÃO AO PONTO DE ÔNIBUS.	ESCOLA E.E.B. DOM FELÍCIO C. C. VASCONCELO	19/10 /2020 A 20/12/2021	MARISTELA AIRES PINTO	A SAÍDA DAS SALAS SERÁ DE FORMA ORDENADA, TURMA APÓS TURMA, RESPEITANDO O DISTANCIAMENTO.	SEM CUSTO

Quadro 5: Esquema de organização DAOP Transporte Escolar

Porquê (domínios): GESTÃO DE PESSOAS

Diretrizes: Link de Acesso:

<https://drive.google.com/file/d/13fykW7jWvt7CYvppxmCHIWM15D3Q61eF/view?usp=sharing>

O quê (ação) (W2)	Onde (W3)	Quando (W4)	Quem (W5)	Como (H1)	Quanto (H2)
ORGANIZAR E ORIENTAR OS PROFISSIONAIS DA EDUCAÇÃO.	ESCOLA E.E.B. DOM FELÍCIO C. C. VASCONCELO	19/10/2020 A 20/12/2021	GERY ODAIR RICCI	A RESPEITA DAS DIRETRIZES DISTANCIAMENTO SOCIAL; • USO DE MÁSCARAS; • HIGIENE DAS MÃOS; • LIMPEZA DO AMBIENTE DE TRABALHO; • AFASTAMENTO DE SINTOMÁTICOS; • MONITORAMENTO DOS SINTOMAS; • BOA VENTILAÇÃO DOS AMBIENTES.	SEM CUSTO





## ESTADO DE SANTA CATARINA

Secretaria de Estado da Educação - SED

Coordenadoria Regional de Educação - 6ª CRE Concórdia

E.E.B. Dom Felício Cesar da Cunha Vasconcelos

Rua José Kades nº570 Bairro Industrial 01 Fone 34826119-988332424

GARANTIR MONITORAMENTO CONTÍNUO DE TODOS OS ESPAÇOS DA ESCOLA.	ESCOLA E.E.B. DOM FELÍCIO C. C. VASCONCELO	19/10/2020 A 20/12/2021	GERY ODAIR RICCI MARISTELA AIRES PINTO CLORES DAGHETTI	ADOTANDO MECANISMOS DE CONTROLE: OBSERVAÇÃO, QUESTIONAMENTOS, AFERIÇÃO DA TEMPERATURA, ESPAÇOS ENTRE AS PESSOAS.	SEM CUSTO.
ORIENTAR O ISOLAMENTO DO PROFESSOR, FUNCIONÁRIO OU ALUNO COM SUSPEITA DE SINTOMAS. POR 14 DIAS.	ESCOLA E.E.B. DOM FELÍCIO C. C. VASCONCELO	19/10/2020 A 20/12/2021	GERY ODAIR RICCI MARISTELA AIRES PINTO CLORES DAGHETTI	AO OBSERVAR OS SINTOMAS OU QUANDO CASOS SUSPEITOS O IMEDIATO ISOLAMENTO.	SEM CUSTO
APRESENTAR DECLARAÇÃO DE QUE PERTENCE AO GRUPO DE RISCO.	ESCOLA E.E.B. DOM FELÍCIO C. C. VASCONCELO	19/10/2020 A 20/12/2021	GERY ODAIR RICCI	ORGANIZAR MODELO DE DECLARAÇÃO E DISPONIBILIZAR NA SECRETARIA.	A4
AFASTAMENTO DE FUNCIONÁRIO OU PROFESSOR	ESCOLA E.E.B. DOM FELÍCIO C. C. VASCONCELO	19/10/2020 A 20/12/2021	GERY ODAIR RICCI CLORES DAGHETTI MARCILEY DOSCIATTI FRANCIANA PEREIRA MARISTELA AIRES PINTO	CASO OCORRA O AFASTAMENTO DE FUNCIONÁRIO POR APRESENTAR OS SINTOMAS, SERÁ FEITO O REMANEJAMENTO PARA SUPRIR AS NECESSIDADES, CASO NÃO POSSUA PESSOAL PARA ATENDER, SUSPENSÃO DAS ATIVIDADES ATÉ QUE SEJA FEITO NOVO CONTRATO. NO CASO DE PROFESSOR O MESMO SERÁ SUBSTITUÍDO POR UM MEMBRO DA EQUIPE PEDAGÓGICA PRESENTE NO LOCAL.	SEM CUSTO
GARANTIR QUE TODA A COMUNIDADE ESCOLAR SEJA FORMADA, TREINADA E PREPARADA.	ESCOLA E.E.B. DOM FELÍCIO C. C. VASCONCELO	19/10/2020 A 20/12/2021	GERY ODAIR RICCI	GARANTIR QUE TODA A COMUNIDADE ESCOLAR SEJA FORMADA, TREINADA E PREPARADA. PARA UM POSSÍVEL RETORNO SEGURA AS ATIVIDADES PRESENCIAIS. ATRAVÉS DE CURSO DE FORMAÇÃO E ORIENTAÇÕES DA COMISSÃO ESCOLAR. ON-LINE	SEM CUSTO
ELABORAR E/OU COMPARTILHAR UMA CARTILHA DE ORIENTAÇÃO SOBRE OS CUIDADOS BÁSICOS DE PREVENÇÃO À COVID-19,	ESCOLA E.E.B. DOM FELÍCIO C. C. VASCONCELO	19/10/2020 A 10/11/2021	MARCILEY DOSCIATTI.	MONTAR UMA CARTILHA CONTENDO AS DIRETRIZES BÁSICAS DE PREVENÇÃO A COVID-19	A4, XEROX.

**ESTADO DE SANTA CATARINA**

Secretaria de Estado da Educação - SED

Coordenadoria Regional de Educação - 6ª CRE Concórdia

E.E.B. Dom Felício Cesar da Cunha Vasconcelos

Rua José Kades nº570 Bairro Industrial 01 Fone 34826119-988332424

FIXAÇÃO DE CARTAZES E INFORMATIVOS NOS LOCAIS DE CIRCULAÇÃO.	ESCOLA E.E.B. DOM FELÍCIO C. C. VASCONCELO	19/10/2020 A 10/11/2021	MARCILEY DOSCIATTI MARISTELA AIRES PINTO FRANCIANA PEREIRA.	CONVECÇÃO E FIXAÇÃO DE CARTAZES COM AS NORMAS SANITÁRIAS.	CARTOLINA, TINTAS E FITA ADESIVA.
ACOMPANHAMENTO E ACOLHIMENTO	REDE	19/10/2020 A 10/12/2021	MARCILEY DOSCIATTI MARISTELA AIRES PINTO	ENCAMINHAR A REDE DE ATENDIMENTO OS CASOS EM CASO DE OBSERVAÇÃO DE DEPRESSÃO, TRISTEZA, ANSIEDADE, MEDO, OU CULPA, ENTRE OUTROS.	SEM CUSTO
ESTUDANTE SE RECUSA A USAR MÁSCARA NA UNIDADE ESCOLAR.	ESCOLA E.E.B. DOM FELÍCIO C. C. VASCONCELO	19/10/2020 A 10/12/2021	MARISTELA AIRES PINTO FRANCIANA PEREIRA. CLORES DAGHETTI	ESTUDANTE É ENCAMINHADO A SALA DE ISOLAMENTO, A FAMÍLIA É CHAMADA ATÉ A ESCOLA. REGISTRO E PROCEDIMENTO É FEITO CONFORME PPP E REGIMENTO ESCOLAR.	SEM CUSTO

Quadro 6: Esquema de organização DAOP Gestão de Pessoas

Porquê (domínios): TREINAMENTO E CAPACITAÇÃO

Diretrizes: Link de Acesso:

<https://drive.google.com/file/d/16Sc5vBvDFNbAEcttXhrhDuDPA0CPsy-K/view?usp=sharing>

O quê (ação) (W2)	Onde (W3)	Quando (W4)	Quem (W5)	Como (H1)	Quanto (H2)
OPORTUNIZAR, A TODOS OS SERVIDORES, CAPACITAÇÃO E TREINAMENTO PARA OS PLANOS DE CONTINGÊNCIA	ESCOLA E.E.B. DOM FELÍCIO C. C. VASCONCELO. DE FORMA ON-LINE	19/10/2020 A 11/11/2021	GERY ODAIR RICCI E COMISSÃO ESCOLAR.	ATRAVÉS DE CAPACITAÇÕES PROMOVIDAS PELA SED, CRE E COMISSÕES MUNICIPAIS E ESCOLARES. DE FORMA ON-LINE.	SEM CUSTO
GARANTIR QUE TODA A COMUNIDADE ESCOLAR SEJA FORMADA, TREINADA E PREPARADA.	ESCOLA E.E.B. DOM FELÍCIO C. C. VASCONCELO	19/10/2020 A 20/12/2021	GERY ODAIR RICCI	GARANTIR QUE TODA A COMUNIDADE ESCOLAR SEJA FORMADA, TREINADA E PREPARADA. PARA UM POSSÍVEL RETORNO SEGURA AS ATIVIDADES PRESENCIAIS. ATRAVÉS DE CURSO DE FORMAÇÃO E ORIENTAÇÕES DA COMISSÃO ESCOLAR. ON-LINE	SEM CUSTO

**ESTADO DE SANTA CATARINA**

Secretaria de Estado da Educação - SED

Coordenadoria Regional de Educação - 6ª CRE Concórdia

E.E.B. Dom Felício Cesar da Cunha Vasconcelos

Rua José Kades nº570 Bairro Industrial 01 Fone 34826119-988332424

AVALIAÇÃO	ESCOLA E.E.B. DOM FELÍCIO C. C. VASCONCELO	19/10/2020 A 20/12/2021	GERY ODAIR RICCI COMISSÃO ESCOLAR	REALIZAR UMA REUNIÃO ATRAVÉS DO GOOGLE MEET APÓS O PRIMEIRO DIA DO RETORNO E UMA A CADA SEMANA PARA AVALIAR E PLANEJAR NOVAS AÇÕES SE NECESSÁRIAS.	SEM CUSTO
-----------	--	-------------------------	-----------------------------------	--	-----------

Quadro 7: Esquema de organização DAOP Treinamento e Capacitação

Porquê (domínios): INFORMAÇÃO E COMUNICAÇÃO

Diretrizes: Link de Acesso:

[https://drive.google.com/file/d/1zapq-8FhKayl6Rj\\_6JRvDoi1q9jEqgmB/view?usp=sharing](https://drive.google.com/file/d/1zapq-8FhKayl6Rj_6JRvDoi1q9jEqgmB/view?usp=sharing)

O quê (ação) (W2)	Onde (W3)	Quando (W4)	Quem (W5)	Como (H1)	Quanto (H2)
DIVULGAÇÃO DESTE PLANO DE CONTINGÊNCIA	FACEBOOK, WHATSAPP, E-MAIL E RÁDIO COMUNITÁRIA A VOZ DO CONTESTADO	15 DIAS ANTES DO RETORNO PRESENCIAL.	CLORES DAGHETTI FRANCIANA PEREIRA MARISTELA AIRES PINTO	DIVULGAÇÃO NAS REDES SOCIAIS, CONTATO TELEFÔNICO COM JORNALISTAS LOCAIS.	SEM CUSTOS
CONVITE AOS ALUNOS E FAMÍLIAS	REDES SOCIAIS E ESCOLA DOM FELÍCIO.	10/10/2020 A 19/10/2021	CLORES DAGHETTI FRANCIANA PEREIRA MARISTELA AIRES PINTO MARCILEY DOSCIATTI	ATRAVÉS DAS REDES SOCIAIS E CONTATO TELEFÔNICO AOS ALUNOS QUE SE ENQUADRAM NOS REQUISITOS PARA O RETORNO DO APOIO PEDAGÓGICO.	SEM CUSTOS
COMUNICADO AOS PAIS E COMUNIDADE ESCOLAR	FACEBOOK, WHATSAPP.	13/10 /2020 A 19/10/2021	CLORES DAGHETTI FRANCIANA PEREIRA MARISTELA AIRES PINTO MARCILEY DOSCIATTI GERY ODAIR RICCI	DIVULGAÇÃO NAS REDES SOCIAIS.	SEM CUSTO
CRIAÇÃO DA EQUIPE DE COMUNICAÇÃO.	ESCOLA E.E.B. DOM FELÍCIO C. C. VASCONCELO	19/10 /2020 A 20/12/2021	CLORES DAGHETTI FRANCIANA PEREIRA MARISTELA AIRES PINTO	ATRAVÉS DO MONITORAMENTO DAS AÇÕES PLANEJADAS MANTER INFORMADA A COMUNIDADE ESCOLAR (INTERNA) E PÚBLICO (EXTERNO)	SEM CUSTOS

**ESTADO DE SANTA CATARINA**

Secretaria de Estado da Educação - SED

Coordenadoria Regional de Educação - 6ª CRE Concórdia

E.E.B. Dom Felício Cesar da Cunha Vasconcelos

Rua José Kades nº570 Bairro Industrial 01 Fone 34826119-988332424

MANTER A COMUNIDADE INFORMADA	ESCOLA E.E.B. DOM FELÍCIO C. C. VASCONCELO	19/10 /2020 A 20/12/2021	CLORES DAGHETTI FRANCIANA PEREIRA MARISTELA AIRES PINTO	ATRAVÉS DAS REDES SOCIAIS, DIVULGANDO COMUNICADOS	SEM CUSTO
PROMOVER A COMPREENSÃO	ESCOLA E.E.B. DOM FELÍCIO C. C. VASCONCELO	19/10/2020 A 20/12/2021	CLORES DAGHETTI FRANCIANA PEREIRA MARISTELA AIRES PINTO	PROMOVER A COMPREENSÃO, TANTO SOBRE AS PRINCIPAIS FORMAS DE CONTÁGIO ASSOCIADAS À COVID-19, COMO SOBRE AS ATITUDES E COMPORTAMENTOS MAIS EFICAZES PARA A PREVENÇÃO DESSE CONTÁGIO.	SEM CUSTO
INFORMAÇÕES CONTÍNUAS AO PÚBLICO.	ESCOLA E.E.B. DOM FELÍCIO C. C. VASCONCELO	19/10 /2020 A 20/12/2021	CLORES DAGHETTI FRANCIANA PEREIRA MARISTELA AIRES PINTO	INFORMAR CONTINUAMENTE AO PÚBLICO INTERNO E EXTERNO ACERCA DO PROCESSO DE GESTÃO DA CRISE SANITÁRIA, SUAS FASES, ESTRATÉGIAS E AÇÕES PREVISTAS PARA A PREVENÇÃO DE CONTÁGIO NO AMBIENTE EDUCACIONAL E PARA A MANUTENÇÃO DAS ATIVIDADES DE ENSINO NOS DIFERENTES CENÁRIOS DE RISCO, BEM COMO ORIENTAR SOBRE OS PROCEDIMENTOS A SEREM SEGUIDOS EM CASOS SUSPEITOS DE CONTAMINAÇÃO.	SEM CUSTO

Quadro 8:Esquema de organização DAOP Informação e Comunicação

Porquê (domínios): FINANÇAS

Diretrizes: Link de Acesso:

<https://drive.google.com/file/d/1cl4k6Rvd8C0qQS72jsLrYigCtSdcnaUk/view?usp=sharing>

O quê (ação) (W2)	Onde (W3)	Quando (W4)	Quem (W5)	Como (H1)	Quanto (H2)
LEVANTAMENTO DE RECURSOS NECESSÁRIOS.	ESCOLA E.E.B. DOM FELÍCIO C. C. VASCONCELO	19/10/2020 A 20/12/2021	GERY ODAIR RICCI	PROCEDER AO LEVANTAMENTO DE RECURSOS NECESSÁRIOS PARA PLANEJAR, ORGANIZAR E EXECUTAR AS CAPACITAÇÕES, TREINAMENTOS E SIMULADOS DE CAMPO, ENVOLVENDO EQUIPES, EQUIPAMENTOS.	SEM CUSTOS



**ESTADO DE SANTA CATARINA**

Secretaria de Estado da Educação - SED

Coordenadoria Regional de Educação - 6ª CRE Concórdia

E.E.B. Dom Felício Cesar da Cunha Vasconcelos

Rua José Kades nº570 Bairro Industrial 01 Fone 34826119-988332424

LEVANTAMENTO DE MATERIAIS NECESSÁRIOS.	ESCOLA E.E.B. DOM FELÍCIO C. C. VASCONCELO	19/10/2020 A 20/12/2021	GERY ODAIR RICCI	DIMENSIONAR E DESCREVER DETALHADAMENTE A QUANTIDADE E A QUALIDADE DE ITENS INDISPENSÁVEIS QUE PRECISAM SER ADQUIRIDOS, E O PERÍODO DE ABASTECIMENTO, IDENTIFICANDO A QUANTIDADE DE EPIS, EPCS, MATERIAIS INDIVIDUAIS, MATERIAIS DE LIMPEZA, HIGIENE E DESINFECÇÃO, MATERIAIS COLETIVOS, CONSIDERANDO O NÚMERO DE SERVIDORES, ALUNOS, SALAS DE AULA, ESPAÇOS FÍSICOS, ENTRE OUTROS, PARA QUE NÃO FALTEM EQUIPAMENTOS E MATERIAIS NAS UNIDADES ESCOLARES ATÉ O RETORNO DA NORMALIDADE	SEM CUSTOS
AQUISIÇÃO DE EPIS PELA SECRETARIA DO ESTADO DE EDUCAÇÃO.	ESCOLA E.E.B. DOM FELÍCIO C. C. VASCONCELO	19/10/2020 A 20/12/2021	GERY ODAIR RICCI	ITENS ADQUIRIDOS POR LICITAÇÃO ESTADUAL: EPIS, EPCS, MATERIAIS INDIVIDUAIS, MATERIAIS DE LIMPEZA, HIGIENE E DESINFECÇÃO, MATERIAIS COLETIVOS, CONSIDERANDO O NÚMERO DE SERVIDORES, ALUNOS, SALAS DE AULA ETC.	VALORES DE CADA ITEM CONFORME LICITAÇÃO ESTADUAL.
AQUISIÇÃO DE 10 LIXEIRAS DE PEDAL	ESCOLA E.E.B. DOM FELÍCIO C. C. VASCONCELO	19/10/2020 A 20/12/2021	GERY ODAIR RICCI CLORES DAGHETTI	AQUISIÇÃO DE 10 LIXEIRAS DE PEDAL, PARA DESCARTE DE MÁSCARAS.	68,00 REAIS A UNIDADE.
AQUISIÇÃO DE DISPENSER DE ÁLCOOL EM GEL	ESCOLA E.E.B. DOM FELÍCIO C. C. VASCONCELO	19/10/2020 A 20/12/2021	GERY ODAIR RICCI CLORES DAGHETTI	AQUISIÇÃO DE DISPENSER DE ÁLCOOL EM GEL.	48,00 REAIS A UNIDADE.

Quadro 8: Esquema de organização DAOP Finanças

## 7.2 UNIDADE DE GESTÃO OPERACIONAL (SISTEMA DE COMANDO OPERACIONAL/COMITÊS ESCOLARES)

A E.E.B. Dom Felício Cesar da Cunha Vasconcelos adotou a seguinte estrutura de gestão operacional.







## ESTADO DE SANTA CATARINA

Secretaria de Estado da Educação - SED

Coordenadoria Regional de Educação - 6ª CRE Concórdia

E.E.B. Dom Felício Cesar da Cunha Vasconcelos

Rua José Kades nº570 Bairro Industrial 01 Fone 34826119-988332424



Figura 2: Organograma de um Sistema de Comando Operacional (SCO)

Para a devida aplicação da metodologia proposta, cada uma das caixas no organograma deve ser devidamente nominada (responsável) e identificada com telefone, e-mail, whatsapp da pessoa com poder de decisão. Para facilitar a utilização e visibilidade pode-se criar um mural para comunicações, avisos, indicação dos responsáveis e contatos de emergência.

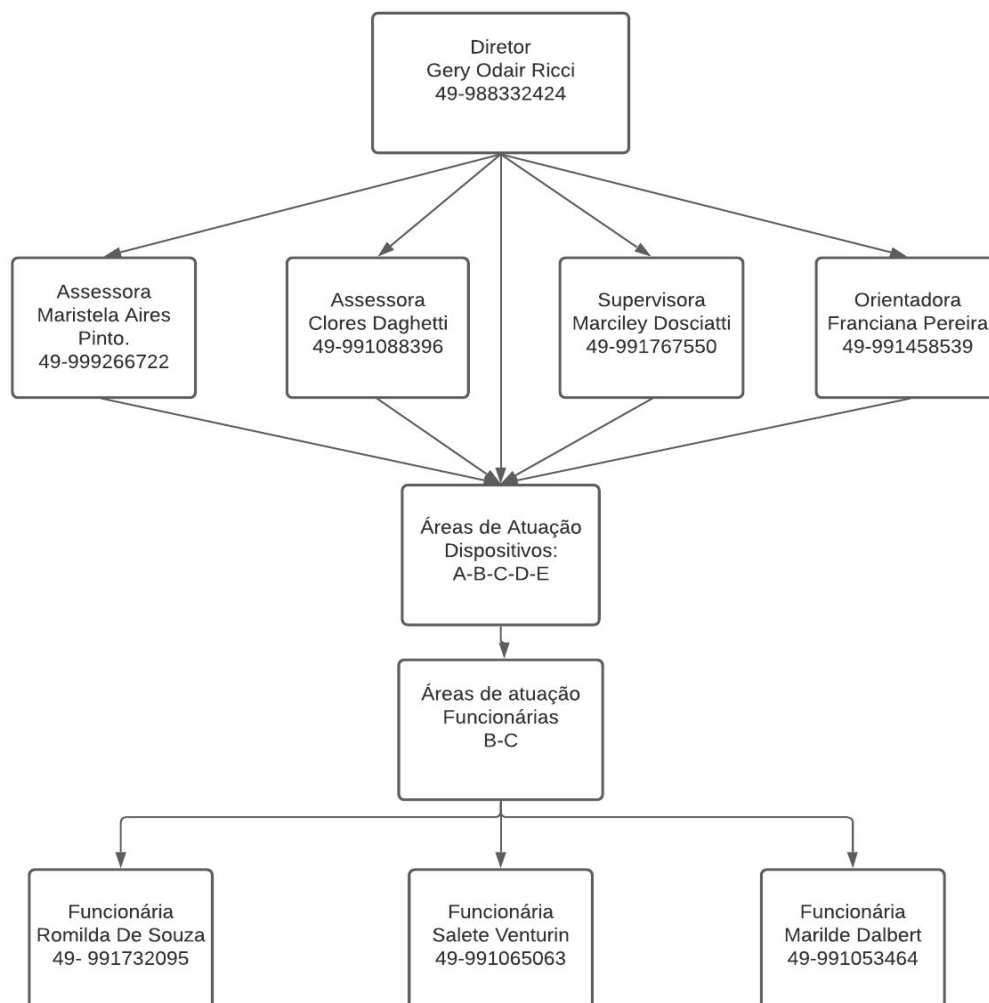

## ESTADO DE SANTA CATARINA

Secretaria de Estado da Educação - SED

Coordenadoria Regional de Educação - 6ª CRE Concórdia

E.E.B. Dom Felício Cesar da Cunha Vasconcelos

Rua José Kades nº570 Bairro Industrial 01 Fone 34826119-988332424

### 7.3 SISTEMA DE VIGILÂNCIA E COMUNICAÇÃO (SISTEMA DE ALERTA E ALARME)

#### 7.3.1. Dispositivos Principais

Nosso sistema de alerta e alarme está organizado em torno de 5 dispositivos principais de vigilância e comunicação:

- indicações provenientes de instituições hierarquicamente superiores e das entidades de saúde;
- sistema de observações e controle de evidências (tosse persistente de alguém, queixa de sintomas compatíveis com COVID-19, medição de temperatura em casos suspeitos);
- informações variadas plausíveis provenientes de diversas fontes (alunos e pais, funcionários, autoridades locais, entidades representativas e acreditáveis);
- simulados de algumas ações (e protocolos);
- relatórios diários de responsáveis da Unidade de Gestão Operacional.

Com base nestes dispositivos procede-se um constante monitoramento das dinâmicas e ações implementadas e, se necessário, seu ajuste. No quadro abaixo apresenta-se como está organizado o sistema de vigilância e comunicação.

NOME	FUNÇÃO	CONTATO	DISPOSITIVO
GERY ODAIR RICCI	DIRETOR	49-988332424	A,B, C, D,E
MARISTELA AIRES PINTO	ASSESSORA DE DIREÇÃO	49-99266722	A,B, C, D,E
CLORES DAGHETTI	ASSESSORA DE DIREÇÃO	49-991088396	A,B, C, D,E
MARCILEY APARECIDA DOSCIATTI	SUPERVISORA	49-991767550	A,B, C, D,E
FRANCIANA DAYANA PEREIRA	ORIENTADORA	49-991458539	A,B, C, D,E
ROMILDA MORAES DE SOUZA	SERVENTE	49-991732095	B, C
SALETE VENTURIN	SERVENTE	49-991065063	B-C
MARILDE DALBERTI	SERVENTE	49-991053464	B-C



## **ESTADO DE SANTA CATARINA**

Secretaria de Estado da Educação - SED

Coordenadoria Regional de Educação - 6ª CRE Concórdia

E.E.B. Dom Felício Cesar da Cunha Vasconcelos

Rua José Kades nº570 Bairro Industrial 01 Fone 34826119-988332424

Quadro 1: sistema de vigilância e comunicação

### 7.3.2. Monitoramento e avaliação

Tendo em vista a imprevisibilidade da evolução da pandemia, é fundamental o monitoramento constante do cenário de risco e das dinâmicas e ações operacionais adotadas, com avaliações de processos e resultados e constantes ajustes que se demonstrem necessários, para manter o plano de contingência atualizado. O registro das ações adotadas e das verificações realizadas é também importante para salvaguardar futuras questões legais.

Os registros diários das atividades da escola, de maior ou menor eficácia das diferentes dinâmicas e ações, de eventuais problemas detectados e como foram resolvidos, de questões que seja necessário resolver ou aspectos a serem alterados, serão realizados em boletins de preenchimento expedito e em relatórios conforme modelos que consta nos anexos 2 e 3 do Caderno de Apoio Plancon Covid-19.

Retirar os modelos de Boletim e de Relatório – estarão disponibilizados no Caderno Plancon Covid-19.

**ESTADO DE SANTA CATARINA**

Secretaria de Estado da Educação - SED

Coordenadoria Regional de Educação - 6ª CRE Concórdia

E.E.B. Dom Felício Cesar da Cunha Vasconcelos

Rua José Kades nº570 Bairro Industrial 01 Fone 34826119-988332424

**ESTADO DE SANTA CATARINA****SECRETARIA DE ESTADO DA EDUCAÇÃO****COORDENADORIA REGIONAL DE EDUCAÇÃO - CRE****EEB DOM FELÍCIO CESAR DA CUNHA VASCONCELOS**

Rua José Kades, 570, Telefone: (49)3482-6119- CEP: 89680-000 – IRANI – SC.

**TERMO DE COMPROMISSO E RESPONSABILIDADE****Identificação:**

E.E.B. Dom Felício Cesar da Cunha Vasconcelos

(nome da instituição de ensino)

Endereço: Rua José Kades nº 570

CEP: 89.680.000 Bairro: Industrial 01

Telefone: ( 49 ) 34826119 ou 49988332424

Instituição: ( x ) pública

( ) privada

Mantenedora: **SED Secretaria Estadual de Educação.**

Neste ato representada pela Comissão Escolar, conforme segue:

Nome	CPF	Telefone	segmento	e-mail
GERY ODAIR RICCI	693.126.219-04	49-988332424	Diretor	diretor46558@sed.sc.gov.br
MARCILEY APARECIDA DOSCIATTI	568.103.779-72	49-991767550	Funcionário	marcydosc@gmail.com
MARISTELA AIRES PINTO	698.309.910-91	49-999266722	Pais ou Responsáveis	maristelaairespinto2019@gmail.com
CLORES DAGHETTI	025.494.239-33	49-991088396	Funcionário	clodaghetti@gmail.com
RAFAEL JUNIOR MOTTER	991.790.400-04	49-991296306	Professor	998990@profe.sed.sc.gov.br
ELIANE BLOTZ DOS SANTOS	037.740.269-98	49-991995377	Professor	657915@profe.sed.sc.gov.br



**ESTADO DE SANTA CATARINA**

Secretaria de Estado da Educação - SED

Coordenadoria Regional de Educação - 6ª CRE Concórdia

E.E.B. Dom Felício Cesar da Cunha Vasconcelos

Rua José Kades nº570 Bairro Industrial 01 Fone 34826119-988332424

<b>ROSALINA RODRIGUES DOS SANTOS</b>	<b>760.804.399-72</b>	<b>49-991935201</b>	<b>APP</b>	<b>farosalina3@gmail.com</b>
<b>JANAÍNA FERREIRA DA SILVA</b>	<b>014.413.929-47</b>	<b>49-991287410</b>	<b>Conselho Deliberativo</b>	<b>270114@profe.sed.sc.gov.br</b>
<b>JOÃO AUGUSTO BERNO FACHIN</b>	<b>101.536.109-99</b>	<b>49-991445592</b>	<b>Grêmio Estudantil e alunos</b>	<b>joaoaugustoberno4@gmail.com</b>
<b>ROMILDA MORAES DE SOUZA</b>	<b>783.609.439-15</b>	<b>49-991732095</b>	<b>APP</b>	<b>romildamoraessouza@gmail.com</b>
<b>SANDRA REGINA DE OLIVEIRA</b>	<b>020.045.219-37</b>	<b>49-991483166</b>	<b>Conselho Deliberativo</b>	<b>302244@profe.sed.sc.gov.br</b>
<b>ELIZETE ANA GUARESKI FACHIN</b>	<b>022.056.729-83</b>	<b>49-991227118</b>	<b>Pais ou Responsáveis</b>	<b>314474@profe.sed.sc.gov.br</b>
<b>GABRIEL HENRIQUE BISOLLO XAVIER</b>	<b>117.908.109-90</b>	<b>49-991735169</b>	<b>Alunos</b>	<b>xaviergabrielhenrique@gmail.com</b>

Através da assinatura deste TERMO DE COMPROMISSO E RESPONSABILIDADE os membros da Comissão Escolar acima identificados declaram, para todos os fins de direito e para quem interessar, acompanhado da instituição de ensino acima identificada, que:

1. O presente PlanCon-Edu Escola da referida instituição de ensino foi elaborado com base no modelo do PlanCon-Edu, disponível em: <https://drive.google.com/file/d/1br689dVt3AIXxwsmzHxf SaiD4gLnucbB/view>, conforme preconiza a PORTARIA CONJUNTA nº 750/2020 SED/SES/DCSC de 25 de setembro de 2020;
2. Na elaboração do PlanCon-Edu Escolar foram seguidas os oito (8) cadernos de diretrizes estabelecidas no Plano de Contingência da Educação Estadual e Municipal bem como protocolos, normas e legislação vigentes, comprometendo-se em cumpri-las integralmente;
3. O PlanCon Edu seja entregue para análise e homologação, ao Comitê Municipal de Gerenciamento da Pandemia de COVID-19, conforme indicado pela PORTARIA CONJUNTA nº 750/2020 SED/SES/DCSC de 25 de setembro de 2020.

Irani, 23 de Novembro de 2020.





**ESTADO DE SANTA CATARINA**

Secretaria de Estado da Educação - SED

Coordenadoria Regional de Educação - 6ª CRE Concórdia

E.E.B. Dom Felício Cesar da Cunha Vasconcelos

Rua José Kades nº570 Bairro Industrial 01 Fone 34826119-988332424

Assinaturas dos integrantes da Comissão Escolar

---

Assinaturas dos integrantes da Comissão Escolar

---

Assinaturas dos integrantes da Comissão Escolar

---

Assinaturas dos integrantes da Comissão Escolar

---

Assinaturas dos integrantes da Comissão Escolar

---

Assinaturas dos integrantes da Comissão Escolar

---

Assinaturas dos integrantes da Comissão Escolar

---

Assinaturas dos integrantes da Comissão Escolar

---

Assinaturas dos integrantes da Comissão Escolar

---

Assinaturas dos integrantes da Comissão Escolar

---

Assinaturas dos integrantes da Comissão Escolar

---

Assinaturas dos integrantes da Comissão Escolar

---

Assinaturas dos integrantes da Comissão Escolar

